

**ELABORATO PLANIMETRICO**

Compilato da:  
 Adobati Marcello  
 Iscritto all'albo:  
 Geometri  
 Prov. Bergamo N. 4706

**Agenzia delle Entrate  
 CATASTO FABBRICATI  
 Ufficio Provinciale di  
 Bergamo**

Comune di Alzano Lombardo		Protocollo n.	del
Sezione: AS	Foglio: 3	Particella: 2168	Tipo Mappale n.
Dimostrazione grafica dei subalterni			Scala 1 : 500

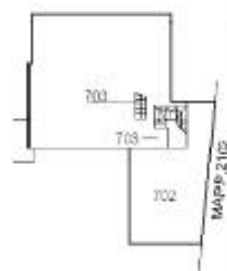
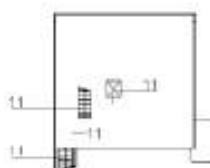
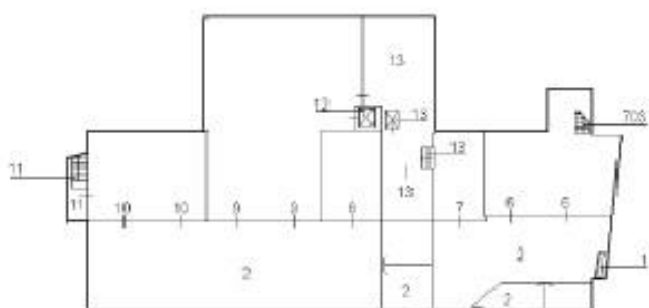

PIANO PRIMO SOTTOSTRADA



PIANO SECONDO SOTTOSTRADA



PIANO TERRA

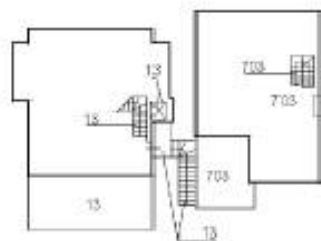

PIANO PRIMO



PIANO SECONDO



Scheda n. 1 Scala 1:200

**Agenzia delle Entrate**  
**CATASTO FABBRICATI**  
 Ufficio provinciale di Bergamo

Dichiarazione protocollo n. del  
 Pianimetria di n. l. v. in Comune di Alzano Lombardo  
 Via Don Ernesto Adani civ. 51

Identificativi Catastali:  
 Sezione: AS  
 Foglio: 3  
 Particella: 2168  
 Subalterno: 703

Completata da:  
 Adobatti Marcello  
 Iscritto all'Albo:  
 Geometri  
 Prov. Bergamo N. 4705

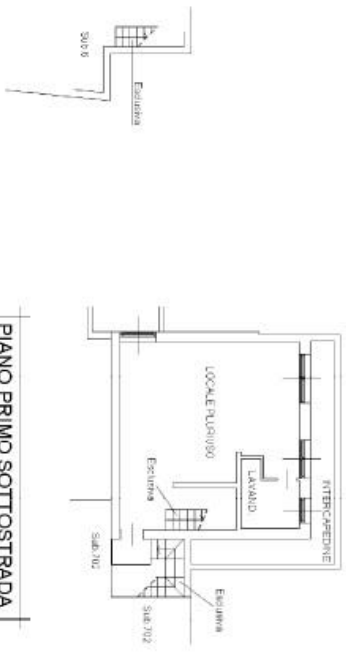

PIANO PRIMO SOTTOSTRADA  
 H 2.50

PIANO SECONDO SOTTOSTRADA

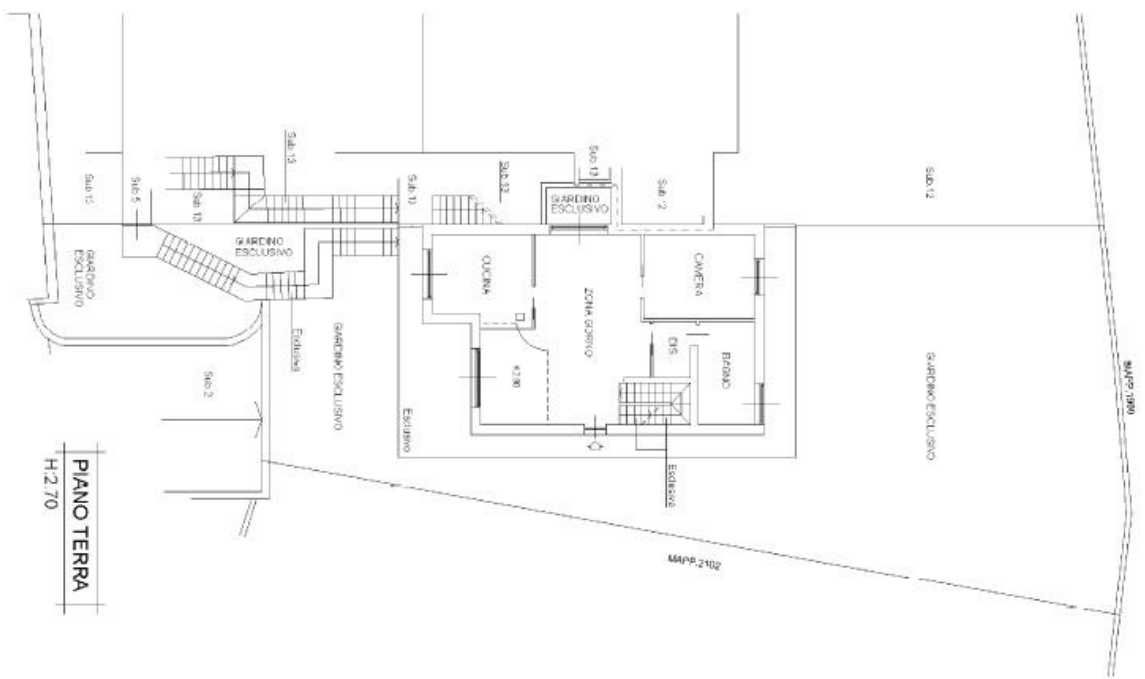

PIANO TERRA  
 H 2.70

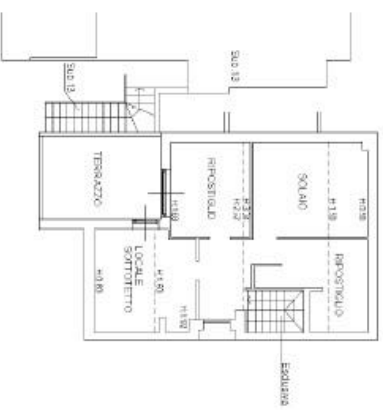

PIANO PRIMO



**Agenzia del Territorio  
CATASTO FABBRICATI  
Ufficio Provinciale di  
Bergamo**

Dichiarazione protocollo n. \_\_\_\_\_ del \_\_\_\_\_  
Planimetria di u.i.u. in Comune di Alzano Lombardo  
Via Don Ernesto Adami \_\_\_\_\_ civ. SN

**Identificativi Catastali:**

Sesione: AS  
Foglio: 3  
Particella: 2168  
Subalterno: 6

Compilata da:  
Lodetti Giampietro

Iscritto all'albo:  
Ingegneri

Prov. Bergamo

N. 1158

Scheda n. 1      Scala 1:200

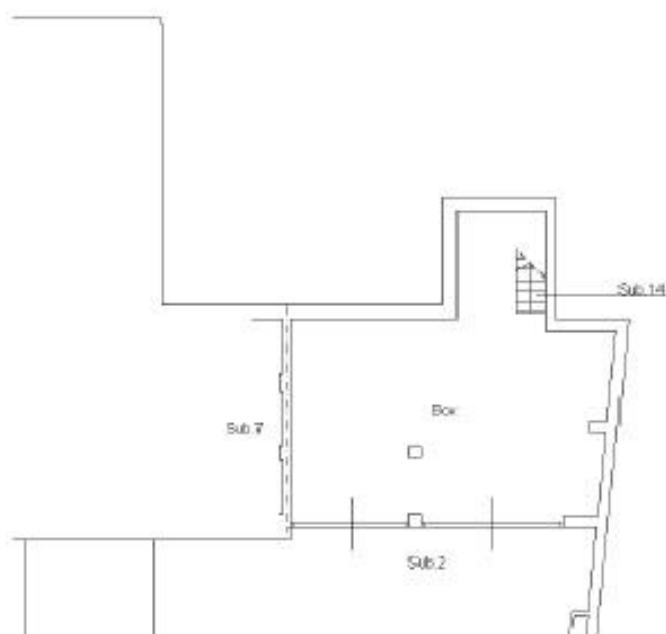

PIANTA PIANO SECONDO SOTTOSTRADA h=2.50mt

