

Agenzia delle Entrate
CATASTO FABBRICATI
Ufficio Provinciale di
Bergamo

Dichiarazione prototipo n. **503**
Pianimetria di n. a. n. an Comune di Pontecorona
Via Talbana

dat. 42

Identificativo Catastro:

Sezione:

Foglio: 12

Particella: 5519

Subalterno: 3

Completata da:
Tarta Matteo

Iscritto all'albo:
Geometri

Prov. Bergamo

N. 2857

Subeda n. 1

Scala 1:200

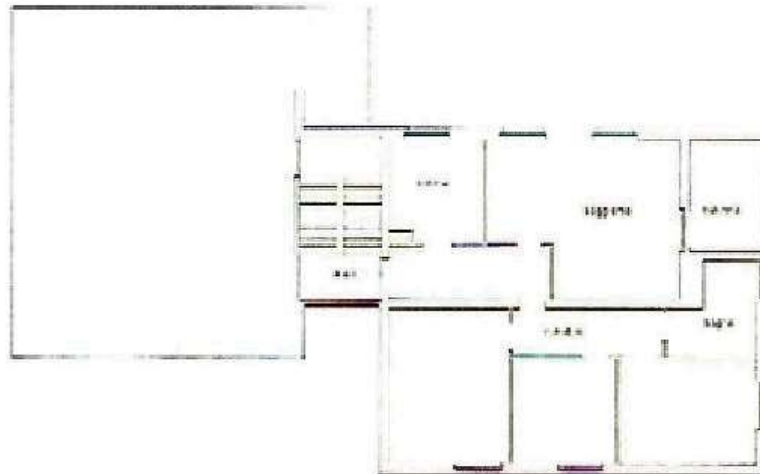

PIANO PRIMO
H=2,85

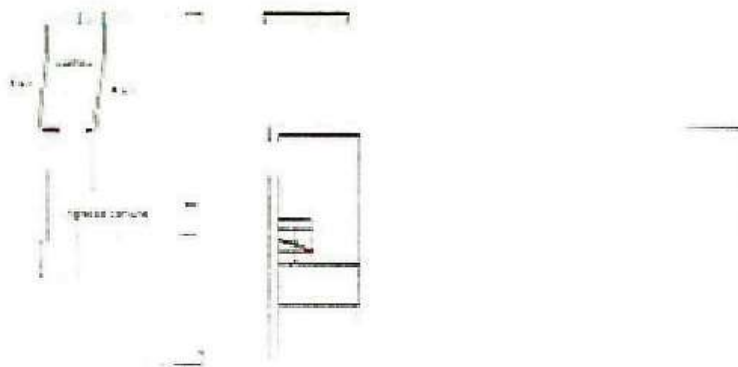

PIANO TERRA
H=2,10

