

**Agenzia delle Entrate
CATASTO FABBRICATI
Ufficio Provinciale di
Bergamo**

Dichiarazione protocollo n. BG0031989 del 24/02/2014

Planimetria di u.i.u. in Comune di Bergamo

Via Broseta

civ. 129

Identificativi Catastali:

Sezione: B0

Foglio: 8

Particella: 7153

Subalterno: 7

Compilata da:
Ferrari Stefano

Iscritto all'albo:
Geometri

Prov. Bergamo

N. 3590

Scheda n. 1 Scala 1:200

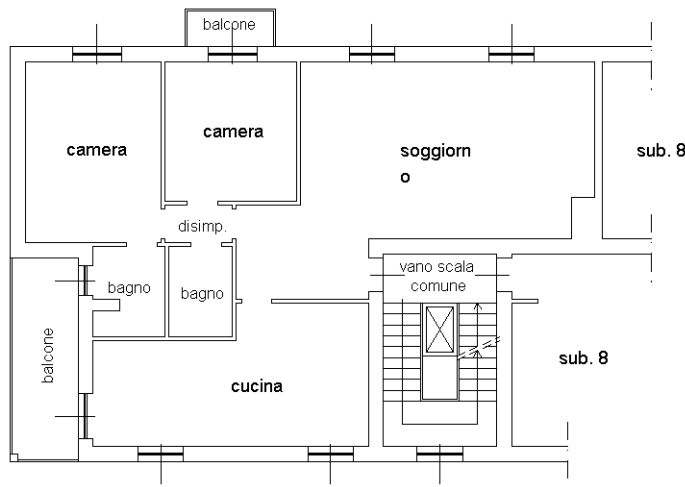

PIANTA PIANO TERZO

h = 2,95 m.

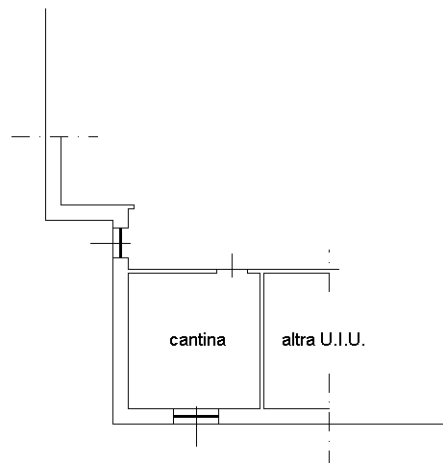

PIANTA PIANO INTERRATO

h = 2,50 m.

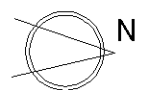

ORIENTAMENTO

Ultima planimetria in atti

Catasto dei Fabbricati - Situazione al 30/03/2017 - Comune di BERGAMO (A794) - < Foglio: 46 - Particella: 7153 - Subalterno: 7 >
VIA BROSETA n. 129 piano: 3-S1;