

9/2014 - n. T96328 - Richiedente: TRCPTR77D21A794U

Agenzia del Territorio
CATASTO FABBRICATI
 Ufficio Provinciale di
Bergamo

Dichiarazione protocollo n. BG0232085 del 28/06/2011

Planimetria di u.i.u. in Comune di Albino

Via Roma

civ. 96

Identificativi Catastali:

Sezione: DE

Foglio: 1

Particella: 627

Subalterno: 711

Compilata da:
 Calvi Lorenzo

Iscritto all'albo
 Geometri

Prov. Bergamo



1 Scala 1:200

PIANO PRIMO

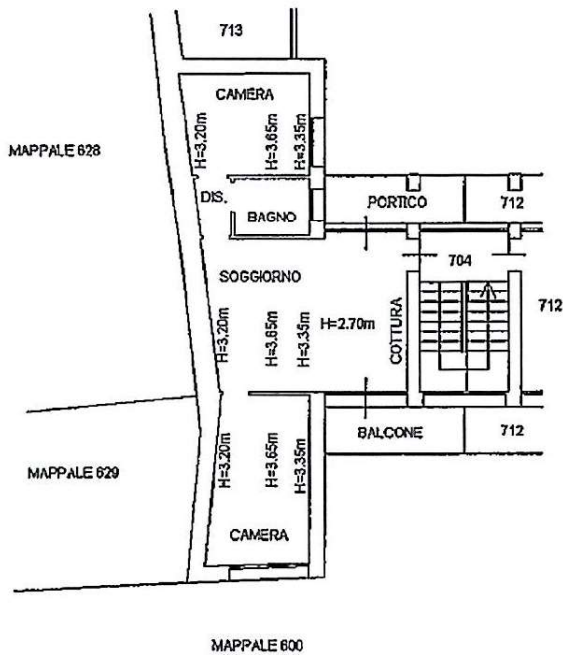

Lorenzo Calvi
 Perito Provinciale

protocollo,
 dichiara,
 lo stato
 sono con-
 zioni vi-
 è conforme
 personali
 vi informa-
 alla reda-
 effetti fi-
 nirente; im-
 dare loro
 parti che lo
 diretta e da
 sta di quat-
 e quanto di

etria in atti

014 - n. T96328 - Richiedente: TRCPTR77D21A794U

1 - Formato di acquisizione: A4(210x297) - Formato stampa richiesto: A4(210x297)

Allegato "B" all'atto in data 4/10/2014 N. 10518/8368 rep.

Data: 29/09/2014 - n. T96330 - Richiedente: TRCPTR77D21A794U

**Agenzia del Territorio
CATASTO FABBRICATI
Ufficio Provinciale di
Bergamo**

Dichiarazione protocollata n. BG0232085 del 28/06/2011
Planimetria di u.i.v. in Comune di Albino
Via Roma oiv. 96

Identificativi Catastali: Sezione: DE Foglio: 1 Particella: 627 Subalterno: 718	Compilata da: Calvi Lorenzo Iscritto all'albo: Geometri Prov. Bergamo N. 3052
---------------------------------------------------------------------------------------------	-------------------------------------------------------------------------------------------

Scheda n. 1 Scala 1:200

Catasto dei Fabbricati - Situazione al 29/09/2014 - Comune di ALBINO (A.163) - S. Sez. Urb.: DE - Foglio: I - Particella: 627 - Subalterno: 718
 VIA ROMA n. 96 piano: S1;

PIANO INTERRATO

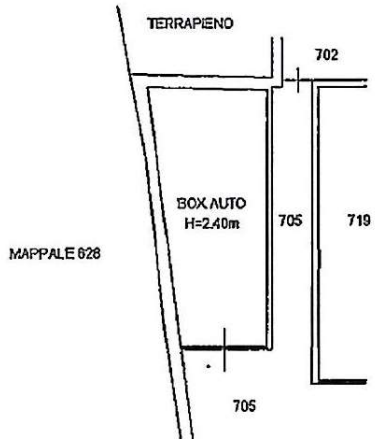

Calvi Lorenzo
Pezzoa



Ultima planimetria in atti

Data: 29/09/2014 - n. T96330 - Richiedente: TRCPTR77D21A794U

Totale schede: 1 - Formato di acquisizione: A4(210x297) - Formato stampa richiesto: A4(210x297)

animetria in atti
09/2014 - n. T934
bede: 1 - Formato

52

Allegato "C" all'atto in data 14/10/2014 N. 10518/8368 rep.

29/09/2014 - n. T93470 - Richiedente: Telematico

Agenzia del Territorio
CATASTO FABBRICATI
Ufficio Provinciale di
Bergamo

ELABORATO PLANIMETRICO
Elaborato da:
Salvi Lorenzo
Inscritto all'albo:
Geometri
Prov. Bergamo N. 3052

Comune di Albino
Frazione: DE Foglio: 1 Particella: 627
Protocollo n. BG0232085 del 28/06/2011
Tipo Mappale n. 172189 del 22/04/2011
Rappresentazione grafica dei subalterni Scala 1 : 500

PIANO INTERRATO

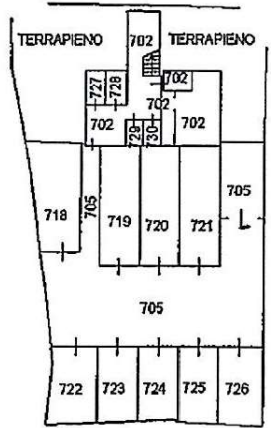

PIANO TERRA

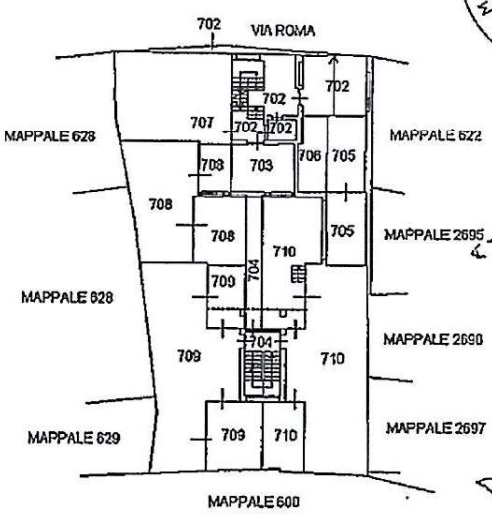

PIANO PRIMO

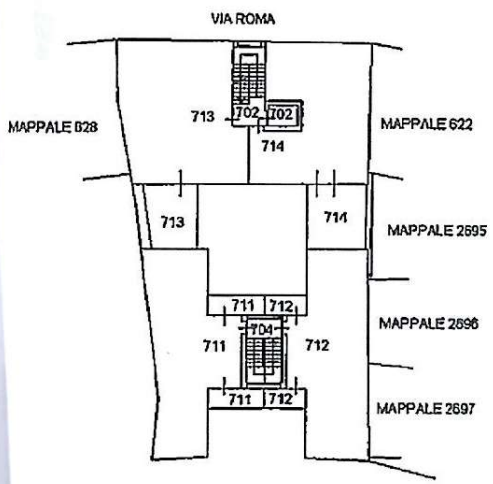

PIANO SECONDO

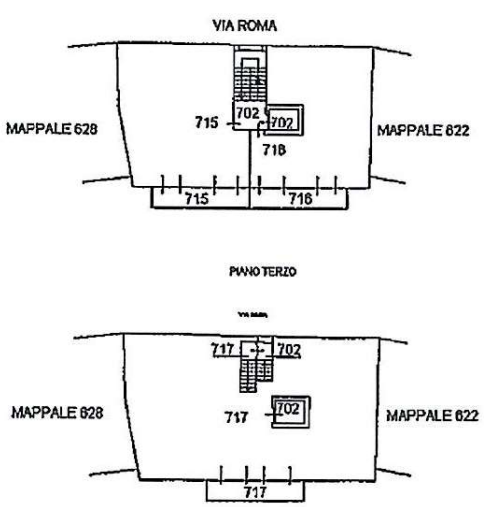

Mano del Geom. Lorenzo Salvi
Roberto Piccinato

10 metri

