

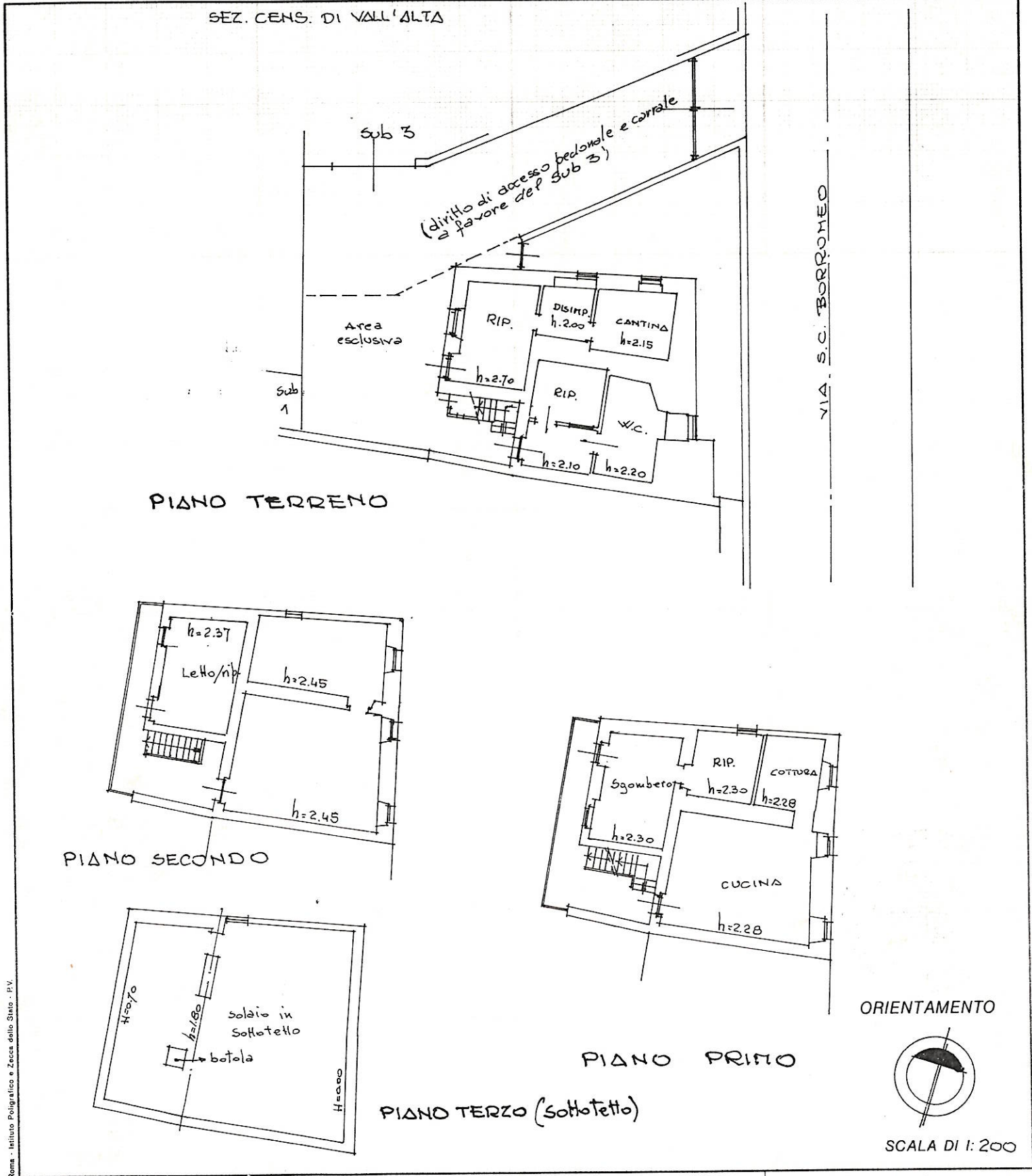

Planimetria di u.i.u. in Comune di ALBINO via S.C. BORROMEO civ. 1



Dichiarazione di N.C.   
Denuncia di variazione

Compilata dal geometra  
(titolo, cognome e nome)  
Franco BERTOCCHI

RISERVATO ALL'UFFICIO

Identificativi catastali  
F. 3  
n. 29 sub. 2

Iscritto all'albo dei geometri  
della provincia di Bergamo 1393  
data 04-11-190 Firma Geo. Bertocchi

Roma - Istituto Poligrafico e Zecca dello Stato - P.V.